Client : **ARAF**
Destination: **MALTE**
Période : **NOVEMBRE 2024**
Nombre de participants : **20/30**

Votre contact :

Maria de GABRIEL

06 09 12 60 66

maria@taovoyages.com

MALTE

MALTE ET SES SPLENDEURS

08 Jours & 07 Nuits – Hôtel 4*NL

JOUR 1 : PARIS ✈ LA VALETTE

Rendez-vous des participants à l'aéroport de Paris.

Envol à destination de La Valette, sur vols réguliers directs Transavia.

MALTE

Accueil par notre correspondant francophone, et transfert vers votre hôtel.

La Valette : *La Valette est le joyau baroque de la Méditerranée ! Une balade à pied dans la capitale de Malte, c'est la découverte d'un « concentré » d'architecture et de monuments jamais égalés au monde. Classée patrimoine de l'Unesco, ses palais, églises et musées renferment des trésors. Visitez aussi ses jardins et ses quais : vous serez récompensé par des panoramas extraordinaires !*

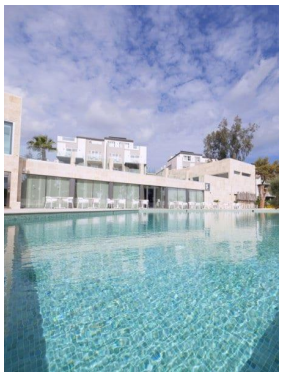

Arrivée puis installation au URBAN VALLEY RESORT & SPA 4*NL (ou similaire).

Selon l'heure d'arrivée, **déjeuner libre** à l'hôtel.

Chambres disponibles à partir de 15h.

Temps libre pour la détente ou une balade.

Dîner (hors boissons) **et nuit** à l'hôtel.

JOUR 2 : LA VALETTE

Petit déjeuner à l'hôtel.

Journée consacrée à la **visite de la ville de La Valette.** La fondation de la capitale de l'île remonte à 1566 sur décision du grand maître de l'Ordre, le Français Jean de La Valette. La cité est un ensemble étonnant d'architecture militaire et d'art baroque.

Au cours de cette journée vous verrez **les jardins d'Upper Baracca,** le **nouveau musée de l'art MUZA** et la **Cathédrale St-Jean** du XVIe siècle, ancienne église conventuelle de l'Ordre, un chef-d'œuvre de l'art baroque avec de remarquables pierres tombales en marqueterie.

Déjeuner (3 plats, ¼ de 75 cl de vin, ½ eau et café) au restaurant en cours de visite
Pour terminer cette visite nous assisterons au «**Malta Experience**», un court métrage remarquable retraçant l'histoire de Malte jusqu'à nos jours.

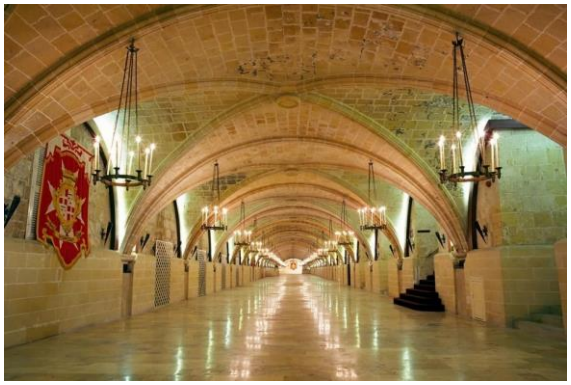

The Malta Experience est un spectacle audiovisuel qui raconte l'histoire dramatique des 7000 ans d'histoire de l'île. Educatif, informatif et divertissant, le spectacle retrace l'histoire turbulente d'une petite nation insulaire qui a surmonté des obstacles presque inimaginables pour survivre et prospérer. Situé dans un auditorium panoramique spécialement conçu, le spectacle retrace l'histoire unique de Malte en 45 minutes. Grâce à des images magnifiques et un commentaire captivant, The Malta Experience, le premier spectacle audiovisuel de l'île.

Retour à l'hôtel en fin d'après-midi.

Dîner (hors boissons) **et nuit** à l'hôtel.

JOUR 3 : MDINA / RABAT / MOSTA

Petit déjeuner à l'hôtel.

Le matin départ pour **Mdina**, au cœur de l'île.

Visite de la "Cité du Silence" qui est, avec La Valette et **Rabat**, l'un des ensembles architecturaux les plus impressionnants de l'île. L'ancienne capitale, ville historique et ville musée, perchée sur un piton rocheux, enserre dans ses remparts un dédale de rues étroites bordées de belles demeures patriciennes, d'église baroques, de couvents et de palais.

Flânez dans les ruelles pour mieux comprendre l'histoire passionnante de Malte et de son ancienne capitale Mdina, la merveilleuse Cité du Silence.

Continuation vers **Rabat** et **visite du musée Wignacourt** un édifice de style baroque, autrefois résidence du collège des chapelains de l'Ordre des chevaliers de Malte. Ce collège fut construit sur l'ordre du Grand Maître Alof de Wignacourt (1601-1622) et achevé en 1749. En sous-sol du musée**, la Grotte de St-Paul** : la tradition veut que saint Paul y ait résidé lors de son séjour à Malte.

Continuation vers le **centre d'artisanat de Ta' Qali,** où vous aurez l'opportunité d'apprécier le travail à la main de plusieurs artisans (dentelle, tissage, verre soufflé et filigrane d'argent).

L'un des points forts de cette visite est **un arrêt aux «Bristow Potteries»** où les potiers vous dévoileront leurs secrets.

Déjeuner (3 plats, ¼ de 75 cl de vin, ½ eau et café) au restaurant en cours de visite.

Visite de l'église de Mosta, dominée par l'énorme coupole de l'église néo-classique, haute de 67 mètres, la troisième coupole du monde par sa taille. Avec sa façade resplendissante, son dôme imposant et ses décorations magistrales, l'église de Mosta, plus connue sous le nom de « rotonde Sainte-Marie », est une perle qui subjugue le regard !

Cette journée se termine avec la **visite des jardins botanique de San Anton.**

Retour à l'hôtel en fin d'après-midi.

Dîner (hors boissons) **et nuit** à l'hôtel.

JOUR 4 : ILE DE GOZO

Petit déjeuner à l'hôtel.

Départ le matin en autocar pour **l'embarcadère de Cirkewwa** à l'extrémité ouest de l'île, suivi par une **traversée en ferry de 25 minutes**, puis débarquement à Mgarr, le port principal de Gozo.

Vous aurez ainsi l'occasion de voir au large **Comino**, une autre île de l'archipel maltais (1800m de long), où vivent seulement une trentaine de personnes.

Dès l'arrivée à Gozo, **cap sur Dwejra Bay**, un site naturel impressionnant qui regroupe le **Fungus Rock**, un énorme rocher cylindrique isolé à l'entrée de la baie, **une mer intérieure** (Inland Sea) qui communique avec le large par une ouverture naturelle, et la **fameuse Fenêtre d'Azur** (Tieqa), une incroyable arche façonnée par l'érosion.

Puis nous nous rendons à **Rabat pour visiter sa citadelle**. Un point fort de la visite à Rabat sera **«Gozo 360°»,** un montage audiovisuel sur grand écran retraçant l'histoire de l'île.

Ensuite, après la **visite des temples mégalithiques de Ggantija,** place à la détente avec un **arrêt à Xlendi,** une station balnéaire pleine de charme.

Déjeuner (3 plats, ¼ de 75 cl de vin, ½ eau et café) au restaurant en cours de visite.

Retour à l'hôtel en fin d'après-midi.

Dîner (hors boissons) **et nuit** à l'hôtel.

JOUR 5 : LE SUD ET LE TOUR DES PORTS

Petit déjeuner à l'hôtel.

Départ le matin en autocar vers les **falaises de Dingli** puis continuation pour le village de **Siġġiewi** où nous visiterons **«The Limestone Heritage»,** un musée thématique sur la pierre locale, un voyage fascinant à travers l'histoire de l'extraction et du travail de la pierre calcaire dans les îles maltaises.

Continuation vers **Marsaxlokk**, un petit village des pêcheurs. C'est dans cette localité que vous pourrez photographier les «luzzu», les barques de pêcheur peintes en couleurs vives et portant sur leur proue l'oeil d'Osiris.

Déjeuner (3 plats, ¼ de 75 cl de vin, ½ eau et café) au restaurant en cours de visite.

Dans l'après-midi, nous vous proposons un **tour des ports**. C'est à **bord d'un bateau de plaisance** que vous pourrez contempler l'impressionnante architecture défensive des Chevaliers de St-Jean et admirer les criques du **port de Marsamxett** et le **Grand Port**, considéré comme l'une des plus belles rades d'Europe.

Retour à l'hôtel en fin d'après-midi.

Dîner (hors boissons) **et nuit** à l'hôtel.

JOUR 6 : PALAZZO PARISIO ET LES TROIS CITES

Petit déjeuner à l'hôtel.

Départ pour un premier arrêt : le **Palazzo Parisio** construit au XVIIIe siècle, un véritable trésor d'objets d'arts et une attachante demeure familiale. Située au cœur même du village pittoresque de **Naxxar**, ce palais imposant est un lieu étonnant qui mérite d'être exploré. Vous y découvrirez la quintessence de la noblesse maltaise authentique et son séduisant style de vie. La visite d'une telle gentilhommière est une fascinante découverte et incite à la rêverie : laissez libre cours à votre imagination, que vous soyez dans la vaste salle de bal, la

chapelle de famille aux détails minutieux ou dans les splendides jardins entourés de murs et l'Orangerie.

Temps libre pour une pause-café/thé au Palazzo Parisio (consommations à payer sur place). Puis une **promenade** dans l'une des vieilles rues de Naxxar.

Déjeuner (3 plats, ¼ de 75 cl de vin, ½ eau et café) au restaurant en cours de visite.

Dans l'après-midi, continuation avec la **découverte des Trois Cités**. L'histoire de Malte ne pourrait se comprendre sans l'importance de Senglea, Vittoriosa et Cospicua, communément appelées les « Les Trois Cités de Malte ». Cette zone connue comme La Cottonera a servi de refuge, de bastion de défense et de foyer pour les différents peuples qui ont conquis Malte au cours de l'histoire.

Nous commençons cette visite avec un tour panoramique qui nous amène à notre destination : **Birgu** (Vittoriosa) où les chevaliers installèrent le siège de leur quartier général à leur arrivée à Malte en 1530. La visite comprend l'imposante **église de Saint-Laurent** *(visite extérieure)* et le **Palais de l'Inquisiteur**. Notre promenade nous amènera ensuite sur le quai du **Vittoriosa Waterfront** ou vous pourrez admirer la remarquable vue panoramique des «Trois Cités» et de ses lignes défensives.

Retour à l'hôtel en fin d'après-midi.

Dîner (hors boissons) **et nuit** à l'hôtel.

MALTE

JOUR 7 : APICULTE et OLIVERAIE

Petit déjeuner à l'hôtel.

Ce matin, nous vous proposons une visite qui vous fera découvrir un **centre d'apiculture ainsi qu'une oliverai.**

La première étape de cette matinée sera un **centre d'apiculture** pour découvrir les méthodes traditionnelles d'élevage d'abeilles et d'extraction du miel local. Commentaire de 15 minutes suivi d'une séance de dégustation des miels. Puis vous pourrez visiter le rucher (port de masques de protection obligatoire).

Deuxième étape : visite d'une **oliveraie** où l'on vous expliquera les diverses méthodes de culture au cours des siècles, depuis l'époque phénicienne et la domination romaine qui établit le commerce de l'huile jusqu'à nos jours, une industrie relancée par des exploitants locaux. Vous aurez ensuite l'occasion d'assister au pressage des olives et à la séparation et mise en bouteilles de l'huile (selon période de cueillette, généralement septembre & octobre). Cette visite forte intéressante se termine par une dégustation des différentes qualités d'huile d'olive, le tout accompagné de tomates sèches, fromage de chèvre, pain maltais et vin local.

Déjeuner au restaurant en fin de visite ou à l'hôtel.

Après-midi libre pour vous reposer ou profiter d'une découverte personnelle des alentours.

Ce soir, nous vous convions à une **soirée maltaise.**

Diner au «**Razzett l-Antik 1743**» dans le cadre exceptionnel de ce restaurant gastronomique qui se trouve dans le village de Ħal Qormi. Vous découvrirez quelques-uns des trésors ancestraux de la culture Maltaise autour des vins maltais et une cuisine traditionnelle vieille de plus de 1000 ans. Deux musiciens en habits traditionnel iront de table en table vous faire découvrir la musique traditionnelle Maltaise et des danseuses viendront également vous faire découvrir les danses ancestrales Maltaise, le tout dans un décor typique des célèbres fêtes de villages Maltaise.
Vin maison, eau minérale & café a volonté pendant le diner.

Animation folklorique le mercredi uniquement.

Retour à l'hôtel en fin de soirée et **nuit** à l'hôtel.

MALTE

JOUR 8 : LA VALETTE ✈ PARIS

Petit déjeuner à l'hôtel.

Matinée libre pour profiter de La Valette et ses alentours. Les chambres devront être restituées avant 10h.

Selon l'horaire de vol, **transfert à l'aéroport de La Valette.** Assistance pour l'enregistrement et envol à destination de Paris.

Arrivée à Paris et fin de nos prestations.

POUR DES RAISONS TECHNIQUES, LE PROGRAMME PEUT ETRE MODIFIE OU INVERSE SELON LES IMPERATIFS LOCAUX TOUT EN GARDANT L'INTEGRALITE DES VISITES PREVUES.

8 Route de Champriand 74230 Thônes– Tel Siège : + 33 (0)4 50 19 07 11
SAS au capital de 8 000 Euros – R.C.S Annecy : 825 021 983
Immatriculation Atout France Licence IM 074 17006
Garantie Financière : GROUPAMA // Assurance RCP : Hiscox France Police PRC 0281300

MALTE

URBAN VALLEY RESORT & SPA 4*NL

https://urbanvalleyresort.com/

Urban Valley Resort & Spa avec son nouveau design urbain moderne, irradie une atmosphère accueillante et ambiance. Construit autour de 5000 m2 de jardins paysagers, Il est situé dans un quartier résidentiel et calme tout en étant proche de Sliema, St Julians et La Valette. Un emplacement privilégié donnant sur la réserve naturelle de la vallée Ghollieqa à Kappara, en plein centre de l'île rendant les attractions locales facilement accessibles.

À seulement quelques minutes à pied de l'arrêt de bus le plus proche, l'Urban Valley Resort & Spa est installé dans sept bâtiments séparés. Toutes les chambres et suites sont équipées de salle de bains privée, de peignoirs et de pantoufles, de la climatisation, d'une ligne de téléphone directe, d'un coffre-fort, d'une télévision et d'un frigo bar. Une connexion Wi-Fi gratuite et un plateau / bouilloire sont également fournis.

L'hôtel dispose de 2 espaces pour vous restaurer ou boire un verre :
Le restaurant Silver Heron, où est servi le petit-déjeuner
Le Thistle Lounge Bar

L'Hôtel Urban Valley offre de nombreux équipements, tels que **2 piscines** extérieures, une piscine intérieure, un **Spa** avec sauna et hammam. Il dispose également d'une **salle de fitness** et deux terrains de tennis.

L'hôtel Urban Valley possède les services suivants : réception 24h/24, conciergerie (en supplément), service de lavage et de blanchisserie (en supplément), romm-service (en supplément)

Avantages sur l'hôtel
- **Service de navette gratuit vers Sliema**, La Valette et St Julian's, selon disponibilité
- Utilisation gratuite des cours de tennis et de l'équipement.

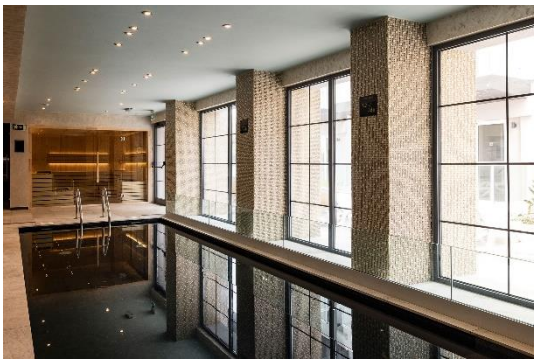

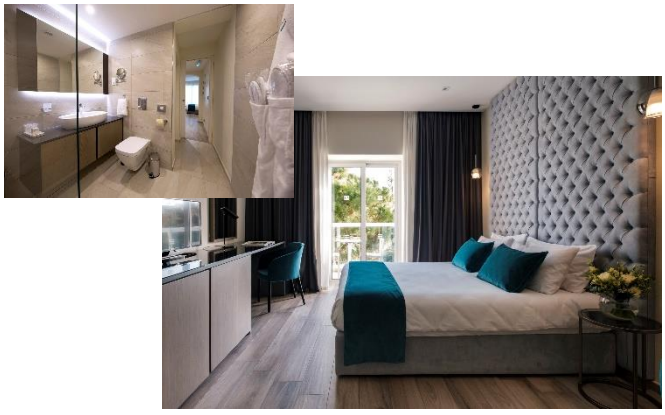

MALTE

MALTE ET SES SPLENDEURS

08 Jours & 07 Nuits – Hôtel 4*NL

Prix en TTC, Hors nouvel an, vacances scolaires & évènements spéciaux

Prix TTC par personne Base chambre double / twin,	Base 30/34	Base 25/29	Base 20/24	Suppl. Single*
NOVEMBRE 2024	1 440 €	1 455 €	1 495 €	350 €

(*) Nombre de chambres individuelles limité

CES PRIX COMPRENNENT :

LE TRANSPORT

Les vols internationaux Paris / La Valette / Paris sur vols réguliers directs **Transavia,**
1 bagage en soute de 15kg / personne,
Les taxes d'aéroports et la surcharge transporteur au départ de Paris : **70 €** à ce jour (01/02/2024), susceptibles de modifications jusque 35 jours avant départ,
Les transferts aéroport / hôtel / aéroport en bus privatif climatisé,
Le transport en autocar climatisé pour les visites avec assistance francophone,

L'HEBERGEMENT

7 nuits en base d'une chambre / twin en hôtel 4*NL,

LA RESTAURATION

La pension complète du dîner du jour 1 au petit déjeuner du jour 8 , dont :
- déjeuners aux restaurants : menu 3 plats, ¼ de 75 cl de vin, ½ eau et café
- diners à l'hôtel : buffet ou 3 plats (hors boissons)
- **Soirée maltaise avec vin maison, eau minérale à volonté et café**

Verre de bienvenu l'hôtel (sans alcool),

LES SERVICES & VISITES

Les visites et excursions indiquées dans le programme incluant les droits d'entrées sur les sites,
Les audioguides lors des visites,
Les services d'un guide local francophone,
Assistance téléphonique 24h/24 durant le séjour par notre représentant francophone local,

DIVERS

Assistance aéroport le jour du départ,
Réunion de pré-voyage en visio si demandé,
Le carnet de voyage (un par chambre),
Les assurances annulation, bagages, assistance et rapatriement avec Assurever

CES PRIX NE COMPRENNENT PAS :

Les taxes de séjour (0,50 € / adulte / nuit) et les services hôteliers,
Les extras, dépenses personnelles et les boissons non incluses dans le forfait,
Les excursions proposées pendant le séjour en option,
Les pourboires aux guides (4/5€ / personne / jour), chauffeurs (2/3€ / personne / jour) et dans les hôtels,
L'assurance protection sanitaire Covid-19 avec Assurever : + 25 € / personne (en option)

MALTE

PLAN DE TRANSPORT :

Plan de transport donné à titre indication et sous réserve de modification :

Transavia : **1 bagage en soute de 15 kg inclus**

TO7998	Paris Orly 08h55 / 11h40 La Valette
TO7999	La Valette 12h25 / 15h20 Paris Orly

CONDITIONS ET REGLEMENTS :

Tarifs TTC soumis aux conditions de vente TAO Voyages

Devise	**=>**	**Prix établis en €uro**
1er acompte	=>	30% à la signature
Solde	=>	D-45

Pour des raisons techniques, le sens des visites de ce circuit peut être modifié.

Tarifs sujet à modifications sous réserve de disponibilités aériennes et hôtelières, des fluctuations monétaires et hausses carburant au moment de la confirmation du client.

Bon voyage avec...

MALTE

Quelle est l'origine du faucon maltais ? Qui ne rêve pas de marcher sur les traces des chevaliers de l'ordre de Malte ou de l'énigmatique Corto Maltese ?
Difficile de ne pas se laisser surprendre par ce petit archipel entre Orient et Occident. Car c'est au large de la Sicile et de la Tunisie, au carrefour des routes maritimes de la Méditerranée, que s'égrènent ces petites îles : latinité au nord, arabité au sud, et le grand bleu tout autour.
Aucune civilisation méditerranéenne n'a détourné sa route de l'archipel, y laissant chaque fois son empreinte. Que de richesses ! De vieilles habitudes latines, une culture européenne bien ancrée, le verbe haut et la patience des Orientaux se marient harmonieusement avec la rigueur anglo-saxonne, héritage de près de 150 ans d'Empire britannique.

MALTE

LA VALETTE

Cette ville fortifiée spectaculaire a été inscrite au Patrimoine mondial de l'Unesco. Elle offre une foule d'architectures modernes et d'édifices saisissants qui ne demandent qu'à être explorés ! Construite dans l'une des périodes les plus importantes de l'Histoire de Malte, cette ville du XVIe siècle existe depuis le règne des chevaliers de l'ordre de Saint-Jean de Jérusalem.

Pour visiter la ville de La Valette, commencez par la **co-cathédrale Saint-Jean**, où vous trouverez les tombes en marbre des Chevaliers disséminées dans l'église. À travers une balade dans les remparts de la cité, vous découvrirez aussi des restaurants cachés, servant de délicieuses spécialités méditerranéennes.
La Valette donne un aperçu magnifique sur le Grand port de Malte (**Grand Harbour**), souvent décrit comme le plus beau de la Méditerranée. Pensez également à monter voir le **Fort Rinella**, qui protégeait le port autrefois. Vous pouvez aussi faire le traditionnel tour du port en barque maltaise !

MDINA

Une promenade à travers les ruelles médiévales de la charmante et « silencieuse » cité de Mdina – qui a à peine changé en mille ans – est l'une des meilleures choses à faire si vous visitez pour la première fois l'île de Malte !

En effet, Mdina est un joyau médiéval de seulement 300 habitants. Autrefois la demeure des citoyens les plus riches et les plus nobles de l'île, Mdina est à présent remplie de bâtiments médiévaux débordant de richesses.
Un endroit à particulièrement visiter est la **villa romaine**, une merveille archéologique datant de l'époque romaine. Autre exemple de la noblesse de l'île, le **Palazzo Falson**, qui est considéré comme l'architecture la mieux préservée de Mdina, offrant peintures, bijoux et armures d'une beauté incroyable.

MALTE

GOZO – FENETRE D'AZUR

En mars 2017, la mythique Fenêtre d'Azur s'est effondrée suite à une tempête et à l'érosion naturelle de l'arche.
La Fenêtre d'Azur était une arche naturelle calcaire, sculptée au fil du temps par les vagues perpétuelles de la mer qui venaient s'écraser contre les falaises spectaculaires de l'île de Gozo.
Facile d'accès, ce site est à visiter absolument si vous êtes de passage sur l'île de Gozo.

GOZO – VICTORIA RABAT

Restons sur l'île de Gozo ! Direction la capitale de l'île, que l'on appelle la *Città Victoria* ou encore *Ir-Rabat*. Elle possède une **citadelle** – la citadelle de Gozo – construite à l'âge de bronze, qui offre une vue exceptionnelle sur les groupes de maisons et les champs voisins situés juste en dessous.

Sachez que Rabat se visite de la même manière que Mdina, c'est à dire à pied, à travers ses ruelles. Aussi, ne manquez pas la **basilique Saint-Georges**, l'une des attractions principales de l'île.

TEMPLES MEGALITHIQUES

Visiter Malte est aussi l'occasion de se prélasser avec émerveillement devant les temples, construits en pierres massives il y a quelques 5 500 ans, et qui sont les plus anciennes structures autoportantes du monde ! Ils auraient environ 1 000 ans de plus que les pyramides d'Egypte !

17 sites sur l'île de Malte regroupent une trentaine de temples mégalithiques. Certains d'entre eux sont inscrits au Patrimoine mondial de l'Unesco. À Gozo, les deux temples de **Ġgantija** sont remarquables et populaires pour leurs réalisations gigantesques datant de l'âge de bronze.
Sur l'île de Malte, les temples de **Hagar Qin**, **Mnajdra** et **Tarxien** sont des chefs-d'œuvre architecturaux uniques compte tenu des ressources très limitées dont disposaient les constructeurs à l'époque.

Les ensembles de **Ta'Hagrat** et de **Skorba** témoignent également de la manière dont la tradition des temples s'est perpétuée sur l'archipel maltais

MALTE

ILE COMINO

Autrefois un paradis pour les pirates, la petite île – d'à peine 2.7 km² – de Comino offre certains des meilleurs spots de natation, de snorkeling et de plongée de toute la Méditerranée ! Elle abrite le superbe *Blue Lagoon*, une piscine marine naturelle couleur saphir, qui vous émerveillera par sa beauté.
Nombre d'excursionnistes se rendent chaque année à cette crique protégée, à l'eau bleu azur, pour y passer la journée. Il n'y a pas de circulation sur l'île, l'idéal donc pour se détendre et passer une journée paisible au soleil, à seulement quelques minutes en bateau de Malte ou de Gozo.

MARSAXLOKK

Authentique petite ville côtière, Marsaxlokk est un vrai havre de paix, situé au sud-ouest de l'île de Malte. Unique station balnéaire a être préservée des buildings modernes, vous allez adorer la visiter ! Notamment son marché du dimanche, qui était à l'origine un marché de poissons. Aujourd'hui, il a continué de croître et d'étendre son charme. Désormais, il vend aussi du miel produit localement, des confitures de fruits, du vin ainsi que des légumes, des souvenirs et des vêtements.
Après avoir fait un tour dans ce marché, vous pourrez déjeuner dans l'un des nombreux restaurants dispersés devant la pittoresque **baie de Marsaxlokk** pour y déguster des fruits de mer. Un super moment lorsque vous viendrez visiter Malte !

MALTE

LES TROIS CITES

Si vous voulez découvrir un peu plus la riche histoire de Malte, une visite des **Trois Cités** s'impose. **Vittoriosa**, **Cospicua** et **Senglea** sont toutes trois encerclées par près de 5 kilomètres de remparts, et dans chacune de ces petites villes, vous pourrez découvrir une atmosphère calme et apaisante, et des vues panoramiques mémorables.

En arrivant en bateau depuis La Valette, sur les quais de Vittoriosa, vous verrez certains des yachts les plus luxueux au monde. Palais, églises, forteresses, musées… beaucoup de trésors historiques vous attendent dans les ruelles de ces cités, comme notamment le **fort Saint-Ange** et le **palais de l'inquisiteur**.

VIE NOCTURNE

Situé à l'ouest de **San Ġiljan** (St Julian en fraçais), à Malte, **Paceville** est le nom donné à un quartier généreusement peuplé de discothèques animées, bars, pubs et restaurants.

C'est une plaque tournante de la vie nocturne en plein essor sur l'île et l'un des quartiers les plus populaires pour faire la fête ! C'est ici que beaucoup de nuits maltaises se terminent… si vous voulez faire la fête à Malte, vous savez maintenant où vous rendre !

MALTE

Avec son adhésion à l'Union européenne, Malte, le plus petit pays d'Europe renoue avec sa longue histoire et retrouve sa place dans le concert des nations. Ce que semblent apprécier les jeunes étudiants venus de toute l'Europe pour apprendre l'anglais au soleil lors de stages linguistiques ou dans le cadre du fameux programme européen Erasmus.
Les amoureux de tous âges viennent, quant à eux, admirer La Valette ou Mdina, passionnantes cités d'art si bien conservées, où chaque monument porte la marque chevaleresque.

Formalité : Ressortissants français : CNI ou passeport en cours de validité. Site à consulter : www.diplomatie.gouv.fr
Autres nationalités : consulter votre ambassade.

Sanitaires : pas de vaccination obligatoire à ce jour. Les vaccins usuels sont conseillés. Pensez à partir avec votre carte européenne d'assurance maladie (demande à faire sur le site www.ameli.fr) .

Langue : le maltais et l'anglais sont les deux langues officielles.

Monnaie : l'euro est la monnaie officielle. Malte fait partie de la Communauté Européenne.
Taxes gouvernementales : nos prix comprennent les taxes gouvernementales applicables à l'ensemble des services payés en devises (hôtels, transports, entrées, guides…).

Décalage horaire : 12h en France : 12h à **Malte l'été et l'hiver.** Malte se trouve sur le même fuseau horaire que la France et applique le système de l'heure d'été/hiver.

Voltage : 230 volts - Fréquence du courant : 50 Hz .
Les prises de courant possèdent 3 plots rectangulaires et non circulaires. Prévoir donc un **adaptateur** avant de partir.

Vêtements : Malte étant une île, le climat est très humide. L'été, il faut absolument prévoir des crèmes solaires protectrices, des chapeaux et des lunettes de soleil. N'oubliez pas pour autant un petit gilet léger pour les soirées où il fait plus frisquet et portez des matières naturelles très légères comme le lin et le coton. Ne pas oublier : maillots de bain, palmes, masques et tuba s'avèrent indispensables pour pouvoir profiter des beaux paysages sous-marins.
Pour vos visites dans les églises, portez des vêtements avec manches longues et ayez les jambes couvertes. Certaines églises fournissent aussi des tissus pour se couvrir. Enfin, ne faites pas l'impasse sur l'antimoustique.
Malgré les températures douces de l'hiver maltais, le froid humide peut être saisissant. L'île est également très ventée. Des polaires vous seront bien pratiques. Le soleil est au rendez-vous toute l'année donc n'oubliez pas les lunettes. Gardez de la place dans vos bagages pour un parapluie (les averses sont abondantes) des vestes bien chaudes ou des coupe-vent pour vous protéger du vent et de l'humidité.

Climat : Malte bénéficie d'un climat méditerranéen. Les hivers sont doux et les étés chauds. En mars, la température frôle les 18°C contre déjà 25°C en juin. Le Sirocco qui souffle d'Afrique apporte soleil et chaleur à Malte en juillet et en août. En cette période, les températures peuvent dépasser les 30°C. Au mois de janvier, la température descend à 15°C. La saison de pluie débute au mois de novembre et

TAO VOYAGES
8 Route de Champriand 74230 Thônes– Tel Siège : + 33 (0)4 50 19 07 11
SAS au capital de 8 000 Euros – R.C.S Annecy : 825 021 983
Immatriculation Atout France Licence IM 074 17006
Garantie Financière : GROUPAMA // Assurance RCP : Hiscox France Police PRC 0281300

se termine en février. Malgré la possibilité de fortes pluies en cette période, le volume des précipitations reste relativement faible.
Le moment idéal pour visiter Malte se situe entre **avril et juin**, car cela permet d'éviter les chaleurs estivales et l'affluence de touristes. Les mois de **septembre et octobre** sont également idéaux en raison de la douceur de la température de l'eau.

Artisanat : pour des souvenirs de Malte à déguster, vous pouvez ramener certains mets et spécialités culinaires maltaises : **olives** noires ou vertes ainsi que les excellentes **tomates séchées**. Le traditionnel **nougat maltais** sera un parfait un dessert, juste avant une **liqueur locale** en guise de digestif. Il y en a pour tous les goûts : amande, caroubier, orange, figue de barbarie ou grenade. Enfin, une tartine du fameux **miel de thym** de Gozo vous ramènera en une bouchée sur l'île maltaise chaque matin.
L'artisanat maltais est riche et vous permettra de trouver de nombreux souvenirs à ramener. Tout d'abord, ces dames trouveront leur bonheur parmi **les bijoux** en or ou en argent faits main en filigrane à des prix très intéressants. Vous aurez également souvent l'occasion d'acheter des breloques inspirées du folklore local. De même, la **dentelle** maltaise au fuseau ou au crochet est l'une des plus belles du monde depuis plus de 400 ans. Vous pourrez en acheter principalement à Gozo. La **vannerie**, la **céramique** et la **poterie** sont également des classiques de l'artisanat local, tout comme le **verre soufflé.**